MIMA

التحديث الشهري

Brandon M. Scott
Mayor

تحديثات من مكتبنا

تهانينا للحائزين على جوائز التراث من أصل إسباني من رئيس البلدية!
نحن متحمسون لتكريم الحائزين على منح التراث الإسباني لعام 2022، والذين قدموا مساهمات بارزة تجاه مجتمعاتنا.

في فئة القائد الناشئ، أنشأت **موريليس أوربانو** أول منظمة طلابية في جامعة ولاية مورغان لدعم الطلاب غير المسجلين من خلال الوعي المجتمعي والمشاركة والدعم. كما نظمت مسيرات مجتمعية للدفاع عن المهاجرين.

في فئة المعلم، **جينيسيس روزاليس** هي معلمة إسبانية في مدرسة بالتيمور للتصميم ألهمت الطلاب من خلال تركيزها على هوية أمريكا اللاتينية والشتات الأفريقي. في وقت فراغها، تعمل كسفيرة معلمة لغة عالمية وميسرة لمعهد مدينة بالتيمور للمعلمين الجدد.

في فئة مقدم الخدمات، تعمل **إيفيث كامبو** في مجال الصحة المجتمعية في النظام الطبي في بالتيمور منذ 15 عامًا، وتلبي الاحتياجات الصحية للعائلات الناطقة باللغة الإسبانية. لقد قامت بتقديم التعليم والموارد والرعاية فيما يتعلق بالأمراض المزمنة وحمل المراهقات والصحة الجنسية وموت الرضع و كوفيد-19.

في فئة المتطوعين، **رينا بيسيرا** هي مهاجرة من الجيل الأول من المكسيك ومدافعة عن العدالة الغذائية، ودعم مواقع توزيع الغذاء التي تستضيفها العديد من المنظمات المجتمعية. تعتبر رينا محاربة للحصول على الغذاء داخل مجتمع ذوي الأصول الأسبانية واللاتينية في بالتيمور.

الحائز على جائزة دلفينا بريدا إتشيفيريا لهذا العام هو **جون س. جراهام الثالث**، رجل أعمال ومحامي مارس المهنة لأكثر من 40 عامًا. بصفته عضوًا سابقًا في لجنة رئيس البلدية للشؤون من أصل إسباني والرئيس والمدير التنفيذي حاليًا لشركة سوليفان كوف للاستشارات، فقد بنى حوارًا وتفاهمًا بين الثقافات مع تضخيم الفرص المهنية للمجتمعات الممثلة تمثيلًا ناقصًا بشكل تقليدي.

مجموعة واتساب لموارد مدينة بالتيمور
هل أنت مقدم خدمة أو محامي دفاع للمجتمع؟ انضم إلى مجموعة واتساب لموارد مدينة بالتيمور، وهي قناة تتيح لك مشاركة موارد وأحداث وبرامج مجتمعية إضافية، عن طريق مسح رمز الاستجابة السريعة أو استخدام رابط الاشتراك (bit.ly/bmore-resource-whatsapp).

تسليط الضوء على مجلسنا الاستشاري المجتمعي (CAB) واللجنة الاستشارية للأمريكيون الآسيويون وسكان جزر المحيط الهادئ (AAPI)
تعد أصوات المجتمع جزءًا مهمًا من العمل الذي نقوم به هنا في مكتب رئيس البلدية لشؤون المهاجرين. في هذا الشهر، نسلط الضوء على مجموعتين من أعضاء المجتمع المتفانين الذين يساعدوننا في تقديم خدمة أفضل للمهاجرين واللاجئين وذوي الكفاءة المحدودة في اللغة الإنجليزية في مدينة بالتيمور.

المجلس الاستشاري المجتمعي
هذا الشهر، استأنفنا اجتماعات المجلس الاستشاري المجتمعي، الذي أشرف على عمل مكتب رئيس البلدية لشؤون المهاجرين وتنفيذ خطتنا الاستراتيجية منذ عام 2019. بالإضافة إلى ذلك، يتمتع أعضاء المجلس الاستشاري المجتمعي بفرصة تقديم الملاحظات إلى هيئات المدينة المختلفة والعمل كسفراء لمكتب رئيس البلدية لشؤون المهاجرين داخل مجتمعاتهم.

اللجنة الاستشارية للأمريكيون الآسيويون وسكان جزر المحيط الهادئ (AAPI)
أحدث مجموعتنا الاستشارية، اللجنة الاستشارية للأمريكيون الآسيويون وسكان جزر المحيط الهادئ تأسست هذا العام بهدف تقديم المشورة والدعوة للسياسات والخدمات التي تستجيب للقضايا التي تؤثر على الأمريكيون الآسيويون وسكان جزر المحيط الهادئ—خاصة المهاجرين واللاجئين وذوي الكفاءة المحدودة في اللغة الإنجليزية—الذين يعيشون ويعملون في مدينة بالتيمور. تتمثل الرؤية طويلة المدى للمجموعة في تعزيز الشعور باندماج الأمريكيون الآسيويون وسكان جزر المحيط الهادئ في المحادثات على مستوى المدينة والاستجابة لاحتياجات مجتمع الأمريكيون الآسيويون وسكان جزر المحيط الهادئ، على أمل أن يتم الاستماع إلى هذا المجتمع وتمثيله.

تحديثات كوفيد-19

تحديث جديد حول الجرعات المعززة ثنائية التكافؤ للأطفال من سن 5 إلى 11 عامًا
في 12 أكتوبر 2022، قامت مراكز مكافحة الأمراض والوقاية منها (CDC) **بتمديد نطاق موافقتها على الجرعة المعززة المحدثة ليشمل الأطفال الذين تتراوح أعمارهم بين 5 إلى 11 عامًا**. إذا كنت تريد أن تكون عائلتك أكثر حماية ضد كوفيد-19 في فصلي الخريف والشتاء، فيرجى الحصول على الجرعة المعززة لهذا اللقاح الجديد!

فيما يلي تحديث لما يجب معرفته:

- يمكن لأي شخص **يبلغ من العمر 5 أعوام أو أكبر** أكمل سلسلة لقاحات كوفيد-19 الأولية (إما جرعة واحدة من جونسون اند جونسون أو جرعتين من موديرنا أو فايزر أو نوفافاكس) الحصول على الجرعة المعززة ثنائية التكافؤ الجديدة. يمكنك تلقي **إما موديرنا أو فايزر** كجرعة معززة، بغض النظر عن العلامة التجارية للقاح الذي تلقيته في الماضي.
- يمكنك الحصول على جرعة معززة ثنائية التكافؤ **بعد شهرين** من آخر جرعة من اللقاح.
- يمكن العثور على مزيد من المعلومات حول جميع لقاحات كوفيد-19 باللغتين الإنجليزية والإسبانية على موقع الويب الخاص بمركز مكافحة الأمراض.

التسجيل للحصول على موعد للقاح من خلال زيارة صفحة ويب تسجيل التطعيم التابعة لوزارة الصحة بمدينة بالتيمور (BCHD)، والمتاحة باللغتين الإنجليزية والإسبانية، أو عن طريق الاتصال 443-984-8650. يمكن للمتحدثين باللغة الإسبانية الاتصال و/أو ترك بريد صوتي مع مركز إسبيرانزا (667-600-2314) للتسجيل في موعد اللقاح.

الاختبارات
تحقق من صفحة الفيسبوك الخاصة بمكتب رئيس البلدية لشؤون المهاجرين كل يوم اثنين لمعرفة المواعيد المحددة للاختبار الأسبوع القادم.

العلاج
إذا كانت نتيجة اختبار كوفيد-19 إيجابية ولديك أعراض، فقد يكون هناك علاج متاح لك. هذه العلاجات مخصصة فقط للمرضى المعرضين لخطر الإصابة بأعراض كوفيد الحادة. يمكن لأولئك الذين قد يكونون مؤهلين إكمال نموذج الإحالة الذاتية لمركز مؤتمرات بالتيمور الميداني وفرقة عمل كوفيد الخاصة بالرعاية الذاتية للمرضى البالغين.

تسليط الضوء على شركاء المجتمع

مع استمرار مكتب رئيس البلدية لشؤون المهاجرين في إعادة التواصل مع مجموعات المجتمع، كان من دواعي سرورنا أن نتحدث مع المنظمات التي تحدث التغيير في جميع أنحاء بالتيمور. اقرأ المزيد حول كيفية عملهم لدعم مجتمعات بالتيمور لدينا!

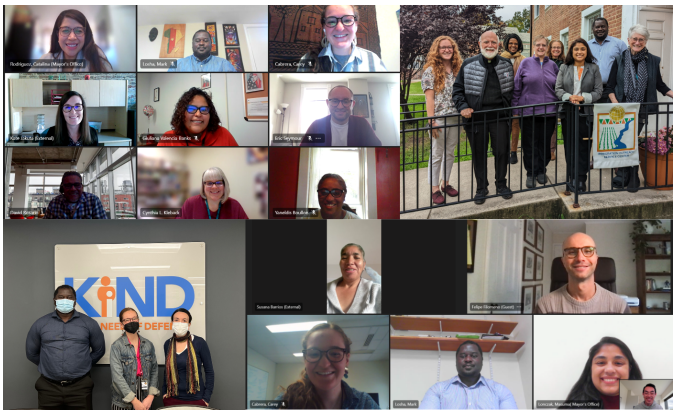

هل أنت ضمن منظمة غير ربحية، أو منظمة مدنية عرقية، أو مؤسسة دينية، أو مجموعة مجتمعية أخرى مهتمة بالاجتماع مع مكتب رئيس البلدية لشؤون المهاجرين؟ تواصل معنا على mima@baltimorecity.gov.

شبكة مقدمي الخدمات اللاتينيين
تقوم شبكة مقدمي الخدمات اللاتينيين بإدارة وتنسيق منظمة شاملة قائمة على مجتمع الأعضاء تضم أكثر من 70 منظمة و 200 عضو فردي تقدم خدمات مباشرة للمجتمع اللاتيني في منطقة بالتيمور الحضرية في مجالات الصحة والتعليم والهجرة والأعمال التجارية والتوظيف والفنون والثقافة.

تحالف بالتيمور للمساواة الرقمية (BDEC)
يربط تحالف بالتيمور للمساواة الرقمية المنظمات والأفراد الملتزمين بالجهود المنسقة التي تعزز المساواة الرقمية وتغلق الفجوة الرقمية في مدينة بالتيمور. تشمل أهدافهم الأربعة الرئيسية فرص الوصول إلى الأجهزة، زيادة اتصال بالإنترنت، المهارات الرقمية والدعم الفني، والدعوة.

مركز خدمات التوعية المتعلقة بالهجرة (IOSC)
مركز خدمات التوعية المتعلقة بالهجرة هو منظمة مستقلة غير ربحية مكرسة لخدمة المهاجرين من خلال الخدمات القانونية، خدمات الرعاية الصحية، معلومات الإسكان، المساعدة في إيجاد فرص التعليم والتوظيف، والمساعدة الغذائية.

دائرة العدالة العرقية اللاتينية (LRJC)
دائرة العدالة العرقية اللاتينية هي مجموعة غير ربحية تدعم المجتمع اللاتيني في منطقة بالتيمور من خلال برامج في التعليم والمساعدة القانونية والحوارات المجتمعية والدعوة.

أطفال في حاجة إلى الدفاع (KIND)
أطفال في حاجة إلى الدفاع هي منظمة غير حكومية بارزة مقرها الولايات المتحدة مكرسة لحماية الأطفال غير المصحوبين بذويهم والمنفصلين عنهم. يشمل عملهم الخدمات القانونية، الخدمات الاجتماعية، السياسات والدعوة، والاستجابة للانفصال الأسري.

الإغاثة العالمية
يركز عمل الإغاثة العالمية على مساعدة اللاجئين والمهاجرين الآخرين في حالات الضعف على إعادة بناء حياتهم في بلد جديد. في بالتيمور، يشمل ذلك الخدمات القانونية للهجرة وإدارة القضايا.

ما الجديد هذا الشهر؟

استطلاع مع فرصة للفوز بمنحة قدرها 2,500 دولار
تجري In-Place بواسطة AndAccess استطلاعًا مدته 30 دقيقة لأصحاب الأعمال التجارية لمعرفة المزيد عن ظروف الحي والأعمال التجارية والظروف المالية التي قد تعرض الأعمال التجارية للخطر. سيتم إدخال أولئك الذين يكملون المسح تلقائيًا للحصول على فرصة للفوز بواحدة من ثلاث منح بقيمة 2,500 دولار ومساعدات تقنية مجانية. ينتهي هذا الاستطلاع في 13 نوفمبر. تعرف على المزيد على andaccess.com/inplace

الفوط الصحية للزملاء
لا تستطيع العديد من النساء في الولايات المتحدة شراء منتجات النظافة النسائية، والمعروفة باسم فقر فترة الحيض. تقوم الفوط الصحية للزملاء بجمع التبرعات من المنتجات النسائية غير المفتوحة، والتي سيتم توزيعها على المدارس والملاجئ في جميع أنحاء منطقة العاصمة واشنطن. لمزيد من المعلومات، يرجى التواصل مع أحسيا على padsforpals@yahoo.com.

تنمية عملي التجاري، Empieza el Negocio de sus Sueños
تنمية عملي التجاري (GMB) هو برنامج لنمو الأعمال تجارية مكون من 12 جلسة مصمم لدفع سيدات الأعمال من خلال المشاريع الصغيرة القائمة. لمزيد من المعلومات، راجع نشرة تنمية عملي التجاري. للتقديم، استخدم طلب تقديم تنمية عملي التجاري

هل أنت مستعد لجعل عملك التجاري الذي تحلم به حقيقة؟ انضم إلى المركز اللاتيني للتنمية الاقتصادية لـ*Empieza el Negocio de Tus Sueños*، وهي سلسلة مكونة من 4 أجزاء (مقدمة باللغة الإسبانية) ترشدك خلال كل خطوة من خطوات بدء عملك التجاري. لمزيد من المعلومات، راجع نشرة Empieza el Negocio de Tus Sueños. للتقديم، استخدم طلب تقديم Empieza el Negocio de Tus Sueños

معرض الوظائف والموارد في الإجازات التابع لمكتب رئيس البلدية لتنمية التوظيف (MOED) لعام 2022

في 17 نوفمبر، سيستضيف مكتب رئيس البلدية لتنمية التوظيف معرض الوظائف والموارد في الإجازات في النصب التذكاري للحرب في بالتيمور (N. Gay Street 101). يجب على المهتمين بحضور الحدث إكمال نموذج التسجيل في معرض الوظائف والموارد في الإجازات (bit.ly/moedholiday) بحلول يوم الاثنين 14 نوفمبر. لمزيد من المعلومات، راجع النشرات الإعلانية الخاصة بمعرض الوظائف والموارد في الإجازات.

فرص المنح

منح كوفيد-19 الصغيرة لوزارة الصحة في مدينة بالتيمور والأعمال المدنية

لا تزال المجتمعات المحرومة من الخدمات تاريخيًا في بالتيمور تعاني من تفاوتات كبيرة في الموارد الهامة المتعلقة بالصحة مثل الغذاء والمساعدة في حالات الطوارئ والنقل وخدمات الصحة العقلية. يؤدي عدم إمكانية الوصول إلى هذه الموارد إلى تفاوتات صحية، بما في ذلك معدلات التطعيم ضد كوفيد-19. تقدم وزارة الصحة في مدينة بالتيمور والأعمال المدنية منحًا صغيرة تصل إلى 25,000 دولار للمنظمات المجتمعية في مدينة بالتيمور من أجل:

- زيادة فرص الحصول على لقاح كوفيد-19 والتعليم في المجتمعات التي تعاني من نقص الخدمات.
- توسيع وتحسين فرص الوصول إلى الموارد المتعلقة بالصحة.
- تحسين صحة ورفاهية سكان مدينة بالتيمور.

يتم تشجيع المتقدمين الذين يستوفون برامج المنح الصغيرة للتطعيم والتوعية لكوفيد-19 (COVAX) والمحددات الاجتماعية للصحة (SDoH) على التقدم إلى كلا البرنامجين. يتم فتح باب التقديم في 5 ديسمبر 2022. قم بزيارة صفحة الويب للمنح الصغيرة الخاصة بالتطعيم والتوعية في مدينة بالتيمور للحصول على مزيد من المعلومات.

المنحة التحفيزية للصندوق التعاوني للمرأة

تهدف المنحة التحفيزية للصندوق التعاوني للمرأة إلى دعم المشاريع لتوسيع نطاق التعاونيات من خلال توظيف النساء ذوي البشرة السوداء واللاتينيات في بالتيمور. لمزيد من المعلومات حول المنحة ومتطلبات الأهلية والمستندات للتقديم، راجع نشرة المنحة التحفيزية للصندوق التعاوني للمرأة. للتقديم، استخدم طلب تقديم المنحة التحفيزية للصندوق التعاوني للمرأة.

الأحداث المجتمعية

- **موكب يوم المحنكين في مدينة بالتيمور**
  Washington Monument, 699 North Charles Street
  الجمعة 11 نوفمبر، الساعة 12 مساءً

  بعد التوقف بسبب كوفيد-19، يسعد رئيس البلدية براندون إم سكوت أن يعلن عودة موكب يوم المحنكين في مدينة بالتيمور للاعتراف بالخدمة المتفانية التي قدمها ملايين الأمريكيين لبلدنا. سيبدأ الموكب في نصب واشنطن التذكاري ويختتم في ساحة النصب التذكاري للحرب.

- **المنتدى المجتمعي السادس حول التقدم في العمر بشكل صحي: البقاء بصحة جيدة وقوية ومرنة**
  تطبيق *Zoom*
  من الاثنين إلى الثلاثاء، 14-15 نوفمبر

  انضم إلى معهد جونز هوبكنز للأبحاث الانتقالية السريرية لحضور حدث مدته ليلتان حيث يجتمع السكان المحليون والمرضى والعلماء والمتخصصون في الرعاية الصحية معًا من أجل "حديث حقيقي" عن التقدم في العمر بشكل صحي ومشاركة ما يفهمه العلماء والأطباء حتى الآن حول العيش بشكل جيد مع تقدمنا في العمر. تعرف على المزيد وسجل في صفحة المنتدى المجتمعي Eventbrite.

الأحداث الوطنية

تعلن وزارة الأمن الوطني (DHS) عن برنامج الإفراج المشروط وتوسيع نطاق البند 42 من عمليات الطرد للفنزويليين

في 12 أكتوبر، قامت وزارة الأمن الوطني بالإعلان عن عملية جديدة تسمح للمواطنين الفنزويليين وأفراد أسرهم المباشرين بالقدوم إلى الولايات المتحدة، إذا كان لديهم من يدعمهم ويوافق على تقديم الدعم المالي. وفي نفس الإعلان، أشاروا إلى أن "الفنزويليين الذين يدخلون الولايات المتحدة بين

منافذ الدخول، دون تصريح، سيتم إعادتهم إلى المكسيك." ينتقد محامو الدفاع الخطوة الرامية إلى إقران برنامج الإفراج المشروط بالجهود المبذولة لطرد الفنزويليين الباحثين عن اللجوء، وحثوا وزارة الأمن الوطني على استعادة الوصول إلى اللجوء.

وزارة الأمن الوطني تعين إثيوبيا لوضع الحماية المؤقتة (TPS)
في 21 أكتوبر، قامت وزارة الأمن الوطني بالإعلان عن تعيين إثيوبيا لوضع الحماية المؤقتة —لأول مرة—لمدة 18 شهرًا. يجب أن يكون الأفراد المؤهلون للحصول على وضع الحماية المؤقتة بموجب هذا التصنيف قد أقاموا باستمرار في الولايات المتحدة منذ 20 أكتوبر 2022.

ستدخل قاعدة العبء على المجتمع النهائية حيز التنفيذ
منذ الإدارة الرئاسية الأخيرة، تغير تنفيذ اختبار العبء على المجتمع للسماح لمزيد من المهاجرين بالحصول على الرعاية والمساعدة التي يحتاجونها. في ديسمبر، ستكون قاعدة العبء على المجتمع النهائية لوزارة الأمن الوطني سارية المفعول، مما سيعيد الفهم التاريخي للعبء على المجتمع التي كانت قائمة قبل الإدارة السابقة.

فرص العمالة

[جديد] منسق برنامج الاكتفاء الذاتي، مكتب ماريلاند للاجئين وطالبي اللجوء (مورا)

[جديد] المدعي العام، مركز طاهرة للعدالة

[جديد] أخصائي مشروع اللاجئين الشباب، مشروع اللاجئين الشباب في كلية مدينة بالتيمور المجتمعية

مساعد قانوني (يفضل ثنائي اللغة الإسبانية/الإنجليزية)، المركز العام للعدالة

مسؤول التنمية الاقتصادية، شركة بالتيمور للتنمية

أخصائي معالجة المطالبات ثنائي اللغة، مكتب الحاكم لمنع الجريمة، وخدمات الشباب والضحايا

مستشار إسكان ثنائي اللغة، ماريلاند، المركز اللاتيني للتنمية الاقتصادية

مستشار إسكان ثنائي اللغة، بالتيمور، المركز اللاتيني للتنمية الاقتصادية

هل تريد البقاء على اطلاع بأحدث المعلومات والموارد لمجتمعات المهاجرين واللاجئين لدينا؟

تابعوا مكتب رئيس البلدية لشؤون المهاجرين على الفيسبوك وأيضًا انستغرام!

للتسجيل لتلقي تحديثنا الشهري عبر البريد الإلكتروني أو اقتراح إعلانات لتضمينها، يرجى التواصل عبر mima@baltimorecity.gov.